LINOSA


LINOSA Lin 11

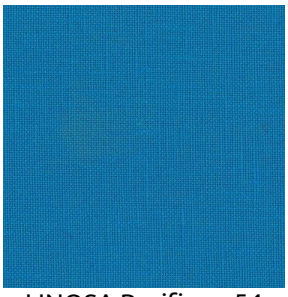
LINOSA Pacifique 54

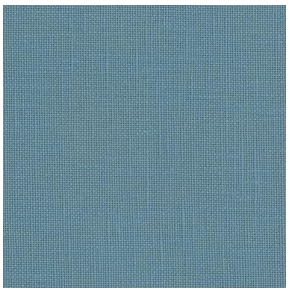
LINOSA Turquoise 53


LINOSA mousse 92


LINOSA Miel 17


LINOSA Abricot 08


LINOSA Terracotta 65

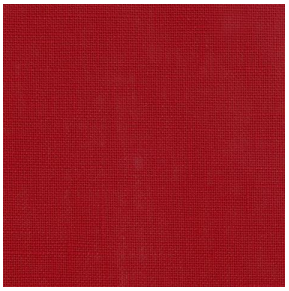
LINOSA Rouge 21

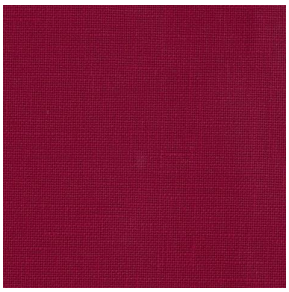
LINOSA Framboise 81

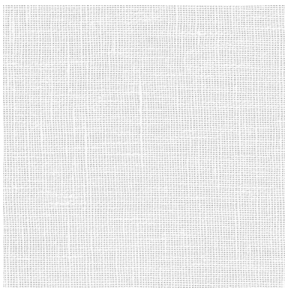
LINOSA Blanc 01

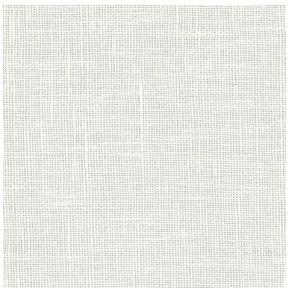
LINOSA Ivoire 02


LINOSA Souris 31


LINOSA Havane 44

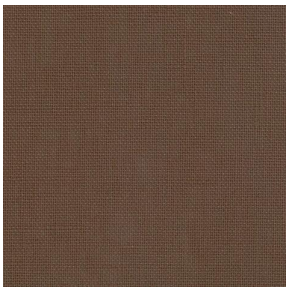
LINOSA Taupe 95

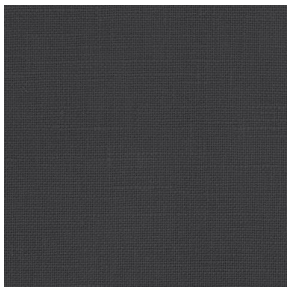
LINOSA Titanium 98

sotexpro

Usine Pont Rochand 42360 Panissières - FRANCE - +33 4 77 27 60 60 - *Photos et coloris non contractuels - Raccord à titre indicatif, peut être sujet à variation selon le type de support.*

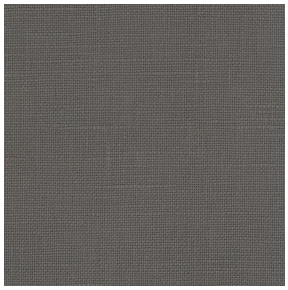

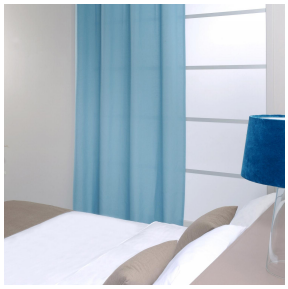
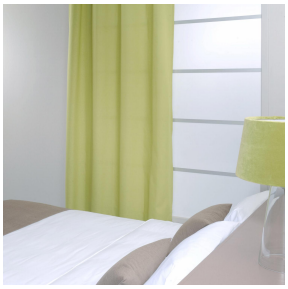

LINOSA Anthracite 38

Ce tissu pare-solaire uni aspect lin, saura vous séduire pour une décoration naturelle et chaleureuse.

Propriétés techniques

Non feu

Applications Parois japonaises - Rideaux - Coussin - Revêtement mural

Composition 100% polyester FR

Poids 260 g/m²

Laize 280 cm

Sens Contre sens ou sens normal

Raccord ↔ cm ↕ cm

Conseils d'entretien

Label OekoTex / France Terre Textile

Minimum commande 1 mètre(s) linéaire(s)

Caractéristiques techniques

Non feu	M1 / IMO PASS	
Acoustique	Coeff. moyen de réduction sonore (NRC) :	**0.24**
Indices optiques	Réflexion lumière :	**11 %**
	Absorption lumière :	**81 %**
	Transmission lumière :	**8 %**
Indices thermiques	réflexion solaire :	**38 %**
	absorption solaire :	**40 %**
	Transmission solaire :	**22 %**
	Transmission UV :	**9 %**
	Gtot :	**Gt 49 % Fc 70 %**
Résistance	Solidité lumière (unités Class/8)	**6**
	Stabilité dimensionnelle (%)	
	Chaîne	**-2**
	Trame	**-1**
	Martindale (Cycles)	**25000**
	Allongement rupture (mm)	
	Chaîne	**30**
	Trame	**30**
	Résistance rupture (daN)	
	Chaîne	**160**
	Trame	**140**